



Metro Quadrado - Consultora Imobiliária

AMI: 11502

whatsapp 962911729 | 253633846

info@m2.com.pt

www.m2.com.pt

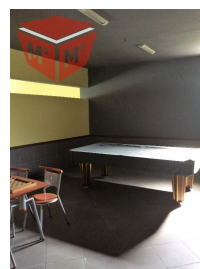
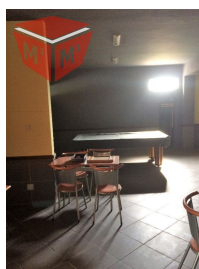

LOJA EQUIPADA RESTAURAÇÃO | ANISSÓ

Ref.: M2V034118

Loja - Venda

110.000 €

Braga / Vieira do Minho / União das freguesias de Anissó e Soutelo

Loja comercial com 200m² .

Equipada para montagem de café/restaurante , onde se pode ainda construir uma moradia por cima, estrutura preparada para o efeito.

Visite-nos

Metro Quadrado